

Benavente Lisboa

LEILÃO ELETRÓNICO

Início 15-03-19 [15h] | Fim 15-04-19 [12h30]
Podendo prolongar-se por períodos de 30ⁿ



Açomonta Sociedade de Armaduras S.A.
Processo n° 5908/17.1T8LSB - Tribunal Judicial da
Comarcade Lisboa - Juízo de Comércio de Lisboa - Juiz 5

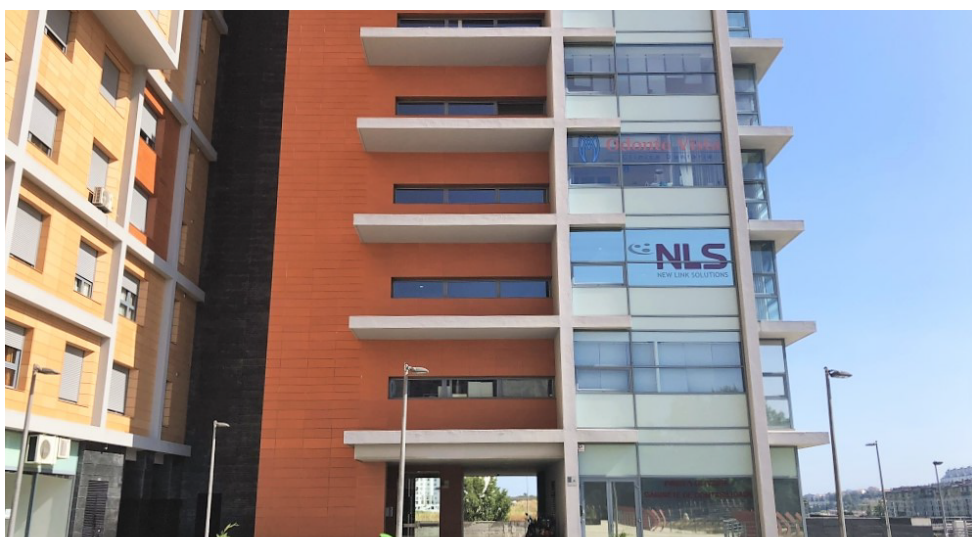

Gestor Comercial
António Lagoa - 916 329 560

Visitas:
Imóveis - por marcação prévia.
Bens móveis - 10/04/2019
das 10h30 às 12h30



1. CONDIÇÕES GERAIS DE PARTICIPAÇÃO NO LEILÃO

1.1. O Leilão é público.

1.2. Os interessados deverão efetuar previamente o registo na plataforma: o processo através do qual qualquer pessoa, singular ou coletiva, se pode inscrever no website e participar na apresentação de propostas, de acordo com as condições aplicáveis; o registo constitui requisito prévio à participação.

1.3. Não há impedimento à apresentação de propostas de valor inferior ao valor base de venda. Contudo, a adjudicação será feita à proposta de maior valor, reservando-se ao(à) Administrador(a) de Insolvência o direito de não adjudicar qualquer proposta, se estas forem inferiores ao valor base de venda, sendo que as ofertas abaixo do preço base, denominadas "Registo de Oferta", têm a validade de 45 dias, não podendo ser retiradas antes do referido prazo, sem prejuízo de poderem ser efetuadas outras diligências de venda no sentido de obter melhores resultados, sendo o ofertante informado, podendo melhorar a oferta apresentada.

2. FUNCIONAMENTO DO LEILÃO

2.1. Aos interessados compradores será concedido acesso à plataforma avaliberica.pt, na qual ficará como utilizador certificado, devendo registar-se através do portal, seguindo os passos aí indicados.

2.2. As propostas/licitações serão registadas em caixa própria protegida.

2.3. O fecho do leilão é controlado automaticamente pelo sistema tendo por referência a hora do servidor onde está instalada a plataforma avaliberica.pt; o leilão terminará à hora definida se nos 30 segundos anteriores ao fecho previsto não forem efetuadas novas propostas/licitações; caso contrário, a hora de fecho será incrementada automaticamente, e o leilão terminará quando se verificarem 30 segundos sem novas propostas/licitações.

2.4. Se forem detetadas irregularidades na licitação, as ofertas poderão ser desconsideradas.

2.5. O prazo das licitações poderá ser prolongado, caso seja detetado algum erro que possa prejudicar o normal funcionamento do leilão.

2.6. Os interessados podem seguir todas as operações por internet.

3. BENS

3.1. O(s) imóvel(eis) é(são) vendido(s) no estado físico e jurídico em que se encontra(m), livre(s) de ónus ou encargos, tendo já sido ouvido(s) o(s) credor(es) com garantia real sobre o(s) bem(ns), nos termos do n.º 2 do art. 164.º do CIRE.

3.2. O(s) bem(ns) móvel(is) é(são) vendido(s) no estado físico e jurídico em que se encontra(m), sem garantia de quaisquer vícios que possam surgir ou que eventualmente existam.

3.3. Presume-se que os interessados inspecionaram o(s) bem(ns) e conhecem as suas características, declinando-se qualquer responsabilidade pelo seu estado de conservação ou funcionamento, assim como qualquer descrição incorreta da informação constante do folheto e que possa induzir em erro.

3.4. A venda dos imóveis está dispensada, nos termos da lei, da apresentação de Licença de Utilização, Certificação Energética e da Ficha Técnica, constituindo ónus do adquirente a sua obtenção, caso o pretenda.

3.5. À Massa Insolvente ou à Avalibérica não poderão ser assacadas quaisquer responsabilidades por descrições incorretas no folheto que possam induzir em erro, assim como alterações que, relativamente à situação jurídica do(s) prédio(s) ou a licenciamentos, possam ocorrer futuramente e que venham a ser prejudicados por lei ou ato administrativo.

4. PAGAMENTO DO PREÇO

4.1. Com a arrematação do(s) bem(ns) móvel(eis)/marca(s) e logotipo(s), o arrematante pagará, no prazo de 5 (cinco) dias, por cheque ou transferência bancária:

a) A **totalidade** do valor da venda, através de cheque emitido à ordem de **Massa Insolvente de Açomonta Sociedade de Armaduras S.A.**

b) IVA à taxa legal sobre o(s) bem(ns) vendido(s), através de cheque emitido à ordem do IGCP/E.P.E. (sem data).

c) **10%** do valor da venda, acrescido de IVA à taxa legal em vigor, referente aos serviços prestados pela encarregada de venda, que acrescem ao valor da arrematação, a liquidar, através de cheque emitido à ordem da Lusoparticipações Avalibérica, S.A. ou transferência bancária para o IBAN/BIC SWIFT: PT50 0018 000343936285020 60/TOTAPTPL, Banco Santander Totta S.A.

4.2. Com a arrematação do(s) bem(ns) imóvel(is), o arrematante pagará, no prazo de 5 (cinco) dias, por cheque ou transferência bancária:

a) **20%** do valor da venda, através de cheque emitido à ordem de **Massa Insolvente de Açomonta Sociedade de Armaduras S.A.** a título de sinal e princípio de pagamento.

b) **5%** do valor da venda, acrescido de IVA à taxa legal em vigor, referente aos serviços prestados pela encarregada de venda, que acrescem ao valor da arrematação, a liquidar através de cheque emitido à ordem da Lusoparticipações Avalibérica, S.A. ou transferência bancária para o IBAN/BIC SWIFT: PT50 0018 000343936285020 60/TOTAPTPL, Banco Santander Totta S.A.

4.3. Os restantes **80%** do valor da venda devem ser liquidados aquando da realização da escritura de compra e venda.

4.4. A falta de quaisquer pagamentos referidos anteriormente, seja pela simples desistência após o encerramento do leilão ou por falta de provisão do meio de pagamento apresentado, pode determinar que:

a) A venda do arrematante remisso fique sem efeito.

b) O(s) bem(ns) volte(m) a ser vendido(s) pela forma que se considerar mais conveniente.

c) O arrematante remisso não volte a ser admitido a adquiri-lo(s) novamente.

d) O arrematante remisso fique responsável pela diferença entre o preço pelo qual arrematou e o preço pelo qual for vendido o lote ou bem, e ainda pelas despesas a que der causa.

5. LEVANTAMENTO DOS BENS MÓVEIS

5.1. Após boa cobrança, o comprador fica responsável pelo levantamento do(s) bem(ns) móvel(is), em data(s) e hora(s) a combinar com a Avalibérica, assumindo o risco pela perda ou deterioração dos mesmos. Em caso de incumprimento, os bens poderão reverter a favor da Massa Insolvente, ficando ainda o comprador responsável por eventuais danos causados.

5.2. É da responsabilidade do comprador o levantamento e transporte dos bens, assim como, licenças, seguros de pessoas e meios utilizados. É ainda responsabilidade do comprador, a preservação dos imóveis onde se encontrem depositados os bens, a eventual reparação de danos resultantes da retirada dos mesmos, bem como o pagamento de eventuais despesas que resultem de prejuízos provocados.

6. ESCRITURA PÚBLICA

6.1. A escritura pública do(s) imóvel(eis) será efetuada no prazo de 30 dias ou logo que se encontre reunida toda a documentação necessária para o efeito, em data, hora e local a notificar, com 8 dias de antecedência, ao adjudicatário.

6.2. O arrematante obriga-se a, logo que lhe sejam solicitados, fornecer todos os elementos necessários à realização dos atos de transmissão, nomeadamente os documentos comprovativos da liquidação e pagamento do IMT e Imposto de Selo, se a eles houver lugar. É ainda da inteira responsabilidade do adjudicatário a obtenção de todas e quaisquer documentações ou licenciamentos que venham a ser exigidos por entidade financeira, em caso de recurso a crédito.

6.3. É da responsabilidade do promitente-comprador todos os custos inerentes à compra, nomeadamente o pagamento de IMT e Imposto de Selo, escritura e registos.

7. DISPOSIÇÕES FINAIS

7.1. Eventuais Cedências de Posição Contratual carecem de aprovação do(a) Administrador(a) da Insolvência, podendo as mesmas não serem admitidas.

7.2. Qualquer situação de incumprimento imputável ao arrematante, motivará a perda dos montantes já pagos, seja a que título for.

7.3. Se, por motivos alheios à vontade da Avalibérica, a venda for considerada sem efeito, por quem de direito, as quantias recebidas serão devolvidas em singelo, não havendo lugar ao prejuízo da Massa Insolvente em qualquer circunstância.

7.4. A Avalibérica, no âmbito das suas funções, ouvidos os interessados na venda, e no interesse da Massa Insolvente, poderá:

a) Não vender, desde que os valores atingidos sejam considerados manifestamente insuficientes.

b) Exigir, sempre que o entender, que os pagamentos sejam feitos em cheque visado ou dinheiro.

c) Não considerar vendas não sinalizadas.

d) Interromper, cancelar ou anular o ato, desde que sejam detetadas irregularidades ou conluio entre os participantes.

7.5. A venda é efetuada nos termos do disposto no art. 834º e 837º do CPC, por estabelecimento de leilão, Lusoparticipações Avalibérica, S.A., entidade devidamente acreditada pelo D.L. n.º 155/2015 de 10 de Agosto, portadora do seguro de responsabilidade civil no valor de 200.000,00€, Apólice n.º RC63467519 – Fidelidade – Companhia de Seguros, S.A..

7.6. A participação no leilão implica a aceitação integral das presentes condições do regulamento, estabelecendo-se para a resolução de qualquer conflito emergente o foro da comarca competente.

A Administração

Insolvência: Açomonta Sociedade de Armaduras S.A.

Processo: 5908/17.1T8LSB - Tribunal Judicial da Comarca de Lisboa - Juízo de Comércio de Lisboa - Juiz 5

Informação Predial

Descrição Prédio urbano, destinado a habitação e armazéns e actividades industrial, composto por casa de rés do chão com 4 divisões assoalhadas, cozinha, casa de banho e logradouro, edifício composto por dois armazéns com duas casas de banho e logradouro.

Conservatória do Registo Predial de Benavente: 1139/Samora Correia

Matriz Urbana: 3382, 5172/Samora Correia

Localização: Estrada da Sesmaria Limpa, n.º 36, Pinhal da Misericórdia - **Samora Correia - Benavente**

Valor Patrimonial: 149.456,15€

Coordenadas GPS: 38.920408, -8.860559

Áreas (m2)

Coberta:	390,00	Descoberta:	4.610,00	Total:	5.000,00
-----------------	--------	--------------------	----------	---------------	----------

Informação Adicional

A habitação tem a área coberta registada de 150 m2 e o armazém a área coberta registada de 240 m2. Foram emitidas as licenças de utilização nº100 de 5/12/1968 para habitação e nº 39 de 19/05/1983 para armazém.

Fotografias



Condições de Venda

Valor Base

116.300,00 €

Comissão Avalibérica 5% sobre o valor da arrematação acrescido de IVA (conforme condições de venda - pág. 1)

Pagamento 20% de sinal
80% até ao acto da escritura notarial

Insolvência: Açomonta Sociedade de Armaduras S.A.

Processo: 5908/17.1T8LSB - Tribunal Judicial da Comarca de Lisboa - Juízo de Comércio de Lisboa - Juiz 5

Informação Predial

Descrição 1/6 INDIVISO da fração autónoma, designada pelas letras AI, destinada a estacionamento coberto, correspondente ao piso -1, composto pela arrecadação 35/13 e 6 estacionamentos com os n.ºs 17/13, 18/13 e 23/13 a 26/13.

Conservatória do Registo Predial de Lisboa: 3938/Santa Maria dos Olivais

Matriz Urbana: 2649/Marvila

Localização: Cruzamento da Avenida dos Estados Unidos da América com a Avenida Central de Chelas - LT 2002/025, Lote 13 - **Santa Maria dos Olivais - Lisboa**

Valor Patrimonial: 38.526,18€

Coordenadas GPS: 38.747996, -9.116467

Áreas (m2)

Privativa: 79,20

Dependente: 4,20

Total: 83,40

Informação Adicional

Prédio com licença de utilização nº 48/UT/2005 de 24/01/2005. Corresponderá a 1 lugar de estacionamento.

Fotografias

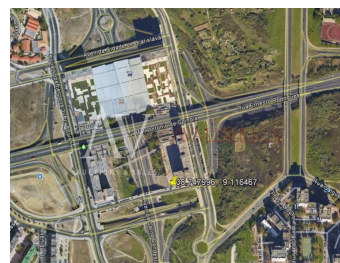

Condições de Venda

Valor Base

11.050,00 €

Comissão Avalibérica 5% sobre o valor da arrematação acrescido de IVA (conforme condições de venda - pág. 1)

Pagamento 20% de sinal
80% até ao acto da escritura notarial

Insolvência: Açomonta Sociedade de Armaduras S.A.

Processo: 5908/17.1T8LSB - Tribunal Judicial da Comarca de Lisboa - Juízo de Comércio de Lisboa - Juiz 5

Informação Predial

Descrição Fração autónoma, designada pelas letras AT, destinada a serviços, correspondente ao piso dez, escritório C.

Conservatória do Registo Predial de Lisboa: 3940/Santa Maria dos Olivais

Matriz Urbana: 2650/Marvila

Localização: Cruzamento da Avenida dos Estados Unidos da América com a Avenida Central de Chelas, Lote 15 - **Santa Maria dos Olivais - Lisboa**

Valor Patrimonial: 72.809,74€

Coordenadas GPS: 38.747996, -9.116467

Áreas (m2)

Privativa: 48,90

Total: 48,90

Informação Adicional

Prédio com licença de utilização nº 48/UT/2005 de 24/01/2005.

Fotografias

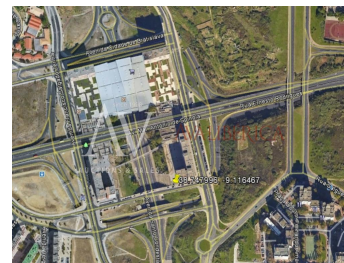

Condições de Venda

Valor Base

85.600,00 €

Comissão Avalibérica

5% sobre o valor da arrematação acrescido de IVA (conforme condições de venda - pág. 1)





Pagamento

20% de sinal
80% até ao acto da escritura notarial



LISTAGEM DE BENS MÓVEIS

Lote Nº.	Verba Nº.	Descrição	Local	Fotografia	Valor Base de Licitação
1	1	Lote composto por um móvel baixo em fórmica com quatro portas de cor castanha; uma mesa de centro com pés metálicos e tampo em vidro da marca "LEVIRA"; uma carpete	Sala de Espera - 1º Piso		3.735,00 €
	2	Lote composto por quatro secretárias metálicas com tampo em fórmica de cor carvalho em forma de "L"; três cadeiras metálicas rotativas com apoio para braços forradas a napa de cor preta; cinco blocos de três gavetas metálicos com rodas; oito armários metálicos de cor cinza com tampo em fórmica de cor carvalho com três níveis de prateleiras; um armário metálico de cor cinza com tampo em fórmica de cor carvalho com duas portas de correr; um móvel em fórmica com duas portas de cor castanha e duas portas de correr em vidro; um armário metálico com duas portas tipo persiana; um móvel baixo metálico com duas portas de correr em vidro; um bengaleiro; uma impressora da marca "BROTHER", modelo "HL-5350DN"; um computador torre da marca "HP", modelo "ELITE 7200 MT", nº de série "CZC110FBCS"; dois teclados da marca "HP"; um monitor da marca "LG", modelo "FLATRON L192WS"; um fax da marca "PANASONIC", modelo "PANAFAX UF-490"; uma máquina de calcular da marca "CASIO".	Contabilidade - 1º Piso		
	3	Lote composto por uma secretária em fórmica de cor castanha; uma mesa de apoio em fórmica de cor castanha; um armário pequeno metálica de uma porta de cor cinza; um armário em fórmica de cor castanha com duas portas; um armário em fórmica de cor castanha com duas portas em vidro; um arquivo metálico de quatro gavetas; uma cadeira metálica rotativa com apoio para braços forrada a napa de cor preta; uma cadeira metálica com apoio para braços forrada a napa de cor preta; uma cadeira metálica forrada a napa de cor preta; um bloco metálico de três gavetas de cor cinza com rodas; um computador torre da marca "HP", nº série "CZC0121FBL", modelo "PRO 3010 MT"; uma mesa de reuniões metálica com tampo em fórmica de cor cinza, de forma circular; três cadeiras metálicas com apoio para braços forradas a napa de cor preta.	Sala 1.1		
	4	Lote composto por uma secretária metálica com tampo em fórmica de cor castanha; uma cadeira de executivo forrada a napa de cor preta; uma cadeira metálica com apoio para braços forrada a napa de cor preta; uma cadeira metálica forrada a napa de cor preta.	Sala 1.2		
	5	Lote composto por uma secretária metálica com tampo em fórmica de cor cinza; duas cadeiras com apoio para braços forradas a napa de cor preta; um armário metálico alto com duas portas de cor preta; dois bengaleiros.	Sala 1.3		

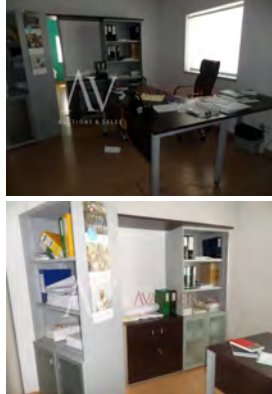
LISTAGEM DE BENS MÓVEIS

Lote Nº.	Verba Nº.	Descrição	Local	Fotografia	Valor Base de Licitação
1 cont.	6	Lote composto por uma secretária metálica com tampo em fórmica de cor cinza, com bloco de duas gavetas; uma cadeira com apoio para braços forrada a napa de cor preta; um cofre monobloco com código electrónico da marca "BURG WÄCHTER", do ano 2008; um bengaleiro.	Sala 1.4		
	7	Lote composto por uma secretária metálica com tampo em fórmica de cor castanha; um bloco metálico de três gavetas de cor cinza, com rodas; um armário em fórmica com duas portas de cor cinza; uma cadeira metálica rotativa com apoio para braços forrada a napa de cor preta; um computador torre da marca "HP", modelo "COMPAQ 4000 PRO SMALL FORM FACTOR", nº série "CZC2075CKH"; um monitor da marca "LG", modelo "FLATRON L19WS"; uma impressora da marca "HP", modelo "LASERJET P2055DN".	Receção - R/C		
	8	Lote composto por uma mesa de reuniões metálica com tampo em fórmica de cor cinza com cerca de 3,0 m; um candeeiro de chão de forma redonda.	Sala de Reuniões - R/C		3.735,00 €
	9	Lote composto por uma secretária metálica com tampo em fórmica de cor cinza; um bloco de três gavetas em fórmica de cor cinza; dois armários de duas portas em fórmica de cor cinza; um armário baixo de duas portas em fórmica de cor cinza.	Sala 0.1		
	10	Lote composto por uma secretária metálica com tampo em fórmica de cor wengue, em forma de "L"; um bloco de três gavetas em fórmica de cor wengue, com rodas; uma cadeira de executivo forrada a napa de cor preta; uma cadeira metálica com apoio para braços forrada a napa de cor preta; um móvel armário metálica de cor cinza com dois níveis de prateleiras e duas portas em vidro; um móvel metálico baixo de cor cinza com tampo e duas portas em fórmica de cor wengue.	Sala 0.2		

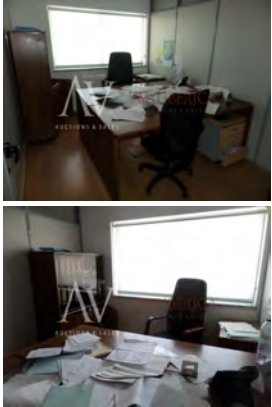

LISTAGEM DE BENS MÓVEIS

Lote Nº.	Verba Nº.	Descrição	Local	Fotografia	Valor Base de Licitação
1 cont.	11	Lote composto por duas secretárias em fórmica de cor castanha; dois blocos de três e quatro gavetas, com rodas; um móvel de apoio em fórmica de cor castanha, com dois níveis de prateleiras; um móvel armário com duas portas em fórmica de cor castanha e duas portas de correr em vidro; uma cadeira rotativa com apoio para braços forrada a napa de cor preta; uma cadeira metálicas rotativa com apoio para braços forrada a napa de cor preta.	Sala 0.3		3.735,00 €
	12	Lote composto por três armários de duas portas em fórmica de cor cinza; um bloco de três gavetas em fórmica de cor cinza; duas cadeiras metálicas rotativas com apoio para braços forradas a napa de cor preta; um fax da marca "PANASONIC", modelo "PANAFAX UF-490"; um computador torre da marca "HP", modelo "ELITE 7300 SERIES MT", nº série "CZC21022PW"; um computador torre da marca "HP", modelo "COMPAQ DX2400 MICRO TOWER", nº série "CZC8153DZ2"; um teclado da marca "HP"; uma impressora A3 da marca "HP".	Sala 0.4		
	13	Lote composto por quatro secretárias metálicas com tampo em fórmica de cor cinza; cinco armários baixos de duas portas em fórmica de cor cinza; um armário alto de duas portas em fórmica de cor cinza; dois blocos de três gavetas com rodas; três cadeiras rotativas com apoio para braços forradas a napa de cor preta; uma impressora da marca "HP", modelo "DESIGNJET 130NR".	Sala 0.5		



LISTAGEM DE BENS MÓVEIS

Lote Nº.	Verba Nº.	Descrição	Local	Fotografia	Valor Base de Licitação
1 cont.	14	Lote composto por dois armários baixos de duas portas em fórmica de cor cinza; uma secretária com tampo em fórmica de cor cinza; um armário metálico baixo de duas portas de cor cinza; um móvel baixo em fórmica de duas portas de cor cinza; uma cadeira rotativa forrada a tecido; um switch de quatro portas da marca "D-LINK"; um monitor da marca "HP", modelo "L1908W"; um teclado da marca "LEMTEC"; um rato da marca "HP"; diverso material informático obsoleto; um bastidor de comunicação de cor cinza, contendo: um switch de quarenta e oito portas da marca "CISCO", modelo "ESW 520"; cinco switches de vinte e cinco portas da marca "TT"; um switch de vinte e quatro portas da marca "ALCATEL"; sete racks passa-cabos; um switch de vinte e quatro portas da marca "4AN"; um switch de fibra óptica de vinte e quatro portas; um switch de dezasseis portas; um switch de cinquenta e duas portas da marca "CISCO", modelo "SG300-52"; um disco externo da marca "ONAP", modelo "TS-212"; um router de serviços integrados da marca "CISCO", modelo "1841"; uma central telefónica; um adaptador de telefone analógico da marca "GRANDSTREAM", modelo "HT502"; um conversor de fibra ST da marca "TRENDNET", modelo "TFC-110MST"; um dispositivo de armazenamento de dados de quatro discos da marca "QNAP"; um switch da marca "CISCO", modelo "SG-200-08P"; dois módulos de gestão para rede óptica da marca "MRV"; um switch de vinte e quatro portas da marca "ARES"; um sistema de videovigilância com câmeras (BASTIDOR); cerca de dezanove telefones da marca "GRANDSTREAM" (todo o escritório).	Sala de Servidores	  	
	15	Lote composto por duas secretárias metálicas com tampo em fórmica de cor cinza em forma de "L", com bloco de três gavetas; dois armários baixos em fórmica com duas portas; uma cadeira metálica rotativa com apoio para braços forrada a napa de cor preta; uma cadeira metálica forrada a napa de cor preta; um computador portátil obsoleto da marca "LG", modelo "LGW6".	Sala 0.6	 	3.735,00 €
	16	Lote composto por cinco armários altos de duas portas em fórmica de cor cinza; quatro armários baixos de duas portas em fórmica de cor cinza; um cofre monobloco de chave e segredo.	Arquivo - R/C	 	

LISTAGEM DE BENS MÓVEIS

Lote Nº.	Verba Nº.	Descrição	Local	Fotografia	Valor Base de Licitação
1 cont.	17	Lote composto por quatro mesas quadradas com tampo de cor branca; um exaustor da marca "TEKA"; uma placa de 4 bicos da marca "THEMA".	Copa - R/C		
	18	Lote composto por duas multifunções da marca "SHARP", modelo "MX-2310U", séries nº. "1E022453" e "3E003957", códigos de assistência nº. "26682" e "27945", respectivamente (CONTABILIDADE - 1º PISO); uma multifunções da marca "SHARP", modelo "MX-M202D", série nº. "33028425"; uma multifunções da marca "SHARP", modelo "MX-M160D", série nº. "03076768"; uma multifunções da marca "SHARP", modelo "AR-M165", série nº. "83094438"; uma multifunções da marca "SHARP", modelo "MX-2614", série nº. "3E002954"(SALA 0.4); uma multifunções da marca "SHARP", modelo "MX-23100", série nº. "1E011004" (CORREDOR).	Escritórios		3.735,00 €
	19	Lote composto por um aparelho de ar condicionado da marca "MAXA" (SALA DE ESPERA - 1º ANDAR); dois aparelhos de ar condicionado da marca "MITSUBISHI" (CONTABILIDADE - 1º PISO); dois aparelhos de ar condicionado da marca "MITSUBISHI" (SALA 1.1); um aparelho de ar condicionado da marca "MITSUBISHI" (SALA 1.2); dois aparelhos de ar condicionado da marca "MITSUBISHI" (SALA 1.3); um aparelho de ar condicionado da marca "MITSUBISHI" (SALA 1.4); um aparelho de ar condicionado da marca "MITSUBISHI" (SALA DE REUNIÕES); um aparelho de ar condicionado da marca "MITSUBISHI" (SALA 0.1); um aparelho de ar condicionado da marca "MITSUBISHI" (SALA 0.2); um aparelho de ar condicionado da marca "MITSUBISHI" (SALA 0.3); um aparelho de ar condicionado da marca "MITSUBISHI" (SALA 0.4); um aparelho de ar condicionado da marca "MITSUBISHI" (SALA 0.5); um aparelho de ar condicionado da marca "MITSUBISHI" (SALA 0.6).	Escritórios		
Total					3.735,00 €

LOGOTIPO E MARCA

Lote Nº.	Verba Nº.	Descrição	Local	Fotografia	Valor Base de Licitação
5	1T	Logotipo "AÇOMONTA", registado sob o n.º 21887 no INPI - Instituto Nacional de Propriedade Industrial, tipo de sinal "Misto".	N/A		100,00 €
6	2T	Marca Nacional "AÇOMONTA", registada sob o n.º 470639 no INPI - Instituto Nacional de Propriedade Industrial, tipo de sinal "misto", com a classificação de Nice de Classe: 06 – aço (construções em -); aço em bruto ou semi-manufacturado; armaduras metálicas para betão; armaduras para a construção [metálicas]; betão (armaduras metálicas); estribos; estribos metálicos; ferro em bruto ou semi-manufacturado; estacas de aço para betão/construção; 37 – montagem de estruturas em aço.	N/A		100,00 €
Total					200,00 €



AUCTIONS & SALES

Trav. Casal do Cego, Fracção B
Zona Industrial Casal do Cego
Marrazes - Apto 2926
2401-902 LEIRIA

E.N. 125, Nº 200, 1º · Maritenda
8100-069 Boliqueime
ALGARVE

Rua Padre Américo
Nº 19B, 1º esq. Telheiras
1600-548 LISBOA

Av. Arriaga, Nº 50, 2º · Sala 5
9000-060 Funchal
MADEIRA

Rua Dominguez Alvarez
Escritório 4.6, Nº 44
4150-801 PORTO

Av. D. João III, Nº 33
(unoffice center)
9500-310 Ponta Delgada
AÇORES

T.+351 707 100 561 · F.+351 244 834 722
E. geral@avaliberica.pt

avaliberica.pt